La Jornada

DIRECTORA GENERAL: CARMEN LIRA SAADE ■ DIRECTOR FUNDADOR: CARLOS PAYAN VELVER ■

8 pesos

MEXICO, D.F. AÑO VEINTE NUMERO 6868
HOY VIERNES 10 DE OCTUBRE DE 2003

■ Ex directores priístas de la CFE expresan apoyo al Presidente

A toda máquina, la *cargada* para abrir electricidad

■ Madrazo: habrá reunión con el gobierno para "ver qué ideas trae"
■ Bartlett: las cifras oficiales sobre el sector, ''terrorismo numérico''
■ México debe dejar de leer a Marx y privatizar: el Nobel Heckman

PAG 3, 5 y 6

Fox era *empleado* de los Amigos; recibió cheques por $345 mil

■ En poder del IFE, copias de cobros entre el 17 de diciembre de 1999 y el 3 de julio de 2000

ROBERTO GARDUÑO Y JOSE ANTONIO ROMAN PAG 8

López Obrador, por la reforma fiscal, pero sin gravar comida y fármacos

■ Aplicar IVA de 10% a todo, ''fórmula neoliberal'', afirma
■ Vázquez Mota: si se aprueba habrá que resarcir a los pobres

ANGEL BOLAÑOS Y MIRIAM POSADA PAG 10 y 11

La invasión a Irak, para proteger a EU del ''loco'' de Hussein: Bush

■ Atentado en Bagdad; nueve muertos; abaten a espía español

PAG 26

OPINION

IMMANUEL WALLERSTEIN
Cancún: el colapso de la ofensiva neoliberal — PAG 28

ECONOMIA MORAL

JULIO BOLTVINIK
Atrofia en vez de desarrollo — PAG 25

COLUMNAS — PAG

ASTILLERO • JULIO HERNÁNDEZ LÓPEZ — 4
DINERO • ENRIQUE GALVÁN OCHOA — 23
MEXICO SA • CARLOS FERNÁNDEZ-VEGA — 24

DESVALIJADORES EN CUAUTEPEC

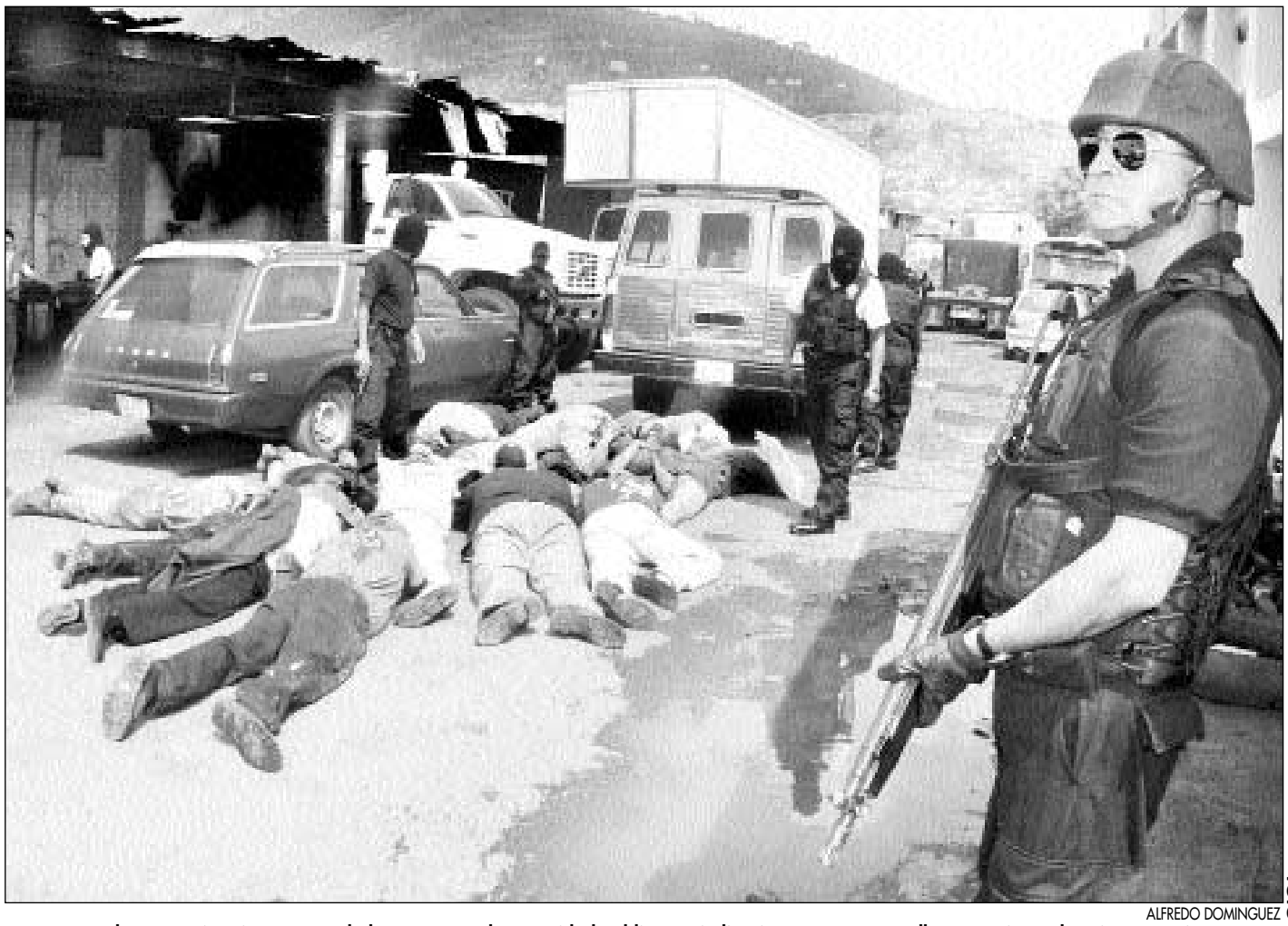

FOTO ALFREDO DOMINGUEZ

En espectacular operación, integrantes de la Secretaría de Seguridad Pública capitalina ingresaron a un taller mecánico y detuvieron a seis personas involucradas en la compraventa de vehículos robados. Entre las unidades encontradas estaba un tráiler y un coche ya desvalijado PAG 38