La Jornada

DIRECTORA GENERAL: CARMEN LIRA SAADE
DIRECTOR FUNDADOR: CARLOS PAYAN VELVER

LUNES 8 DE AGOSTO DE 2016
CIUDAD DE MÉXICO • AÑO 32 • NÚMERO 11504 • www.jornada.unam.mx

10 PESOS

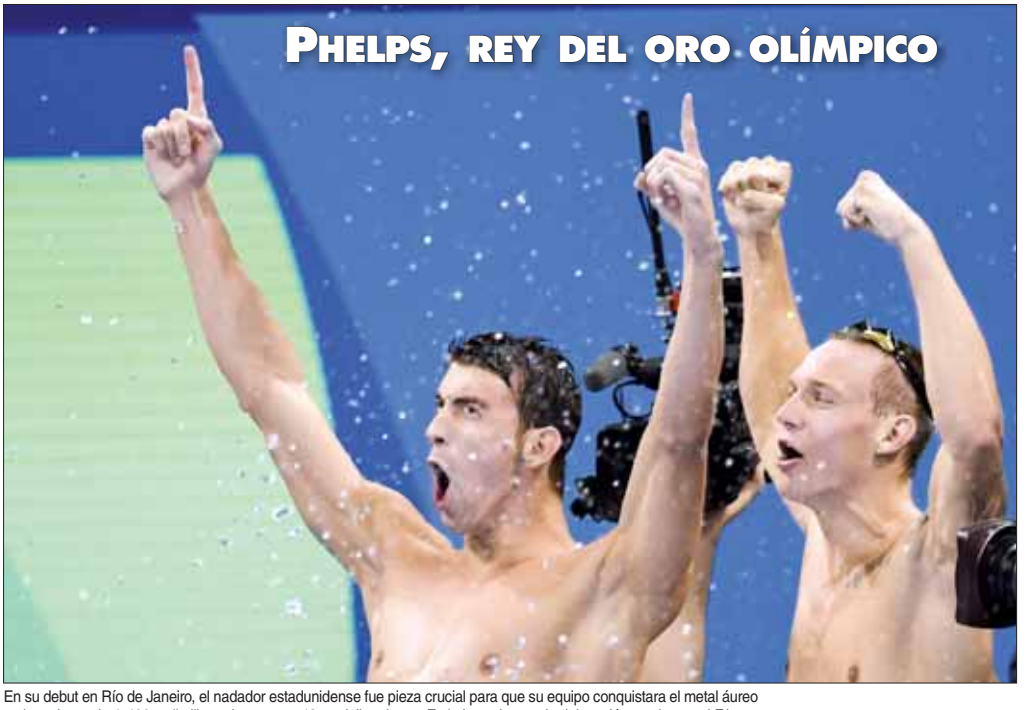

En su debut en Río de Janeiro, el nadador estadunidense fue pieza crucial para que su equipo conquistara el metal áureo en los relevos de 4x100 estilo libre; ahora suma 19 medallas de oro. En la jornada para la delegación mexicana, el *Tri* tuvo un primer tiempo desastroso con Fiji, pero finalmente lo derrotó 5-1, y está obligado a ganar a Corea del Sur. En volibol de playa, Juan Virgen y Lombardo Ontiveros superaron a la dupla italiana, mientras Alejandra Zavala acarició las preseas en tiro de pistola, pero en el momento decisivo falló ■ **Foto Ap**

■ Deportes

Rio2016

■ **“Hay daños sicológicos, físicos y de salud en esas uniones”**

Para el clero el matrimonio gay afecta a la sociedad

■ Expone sus críticas en cinco escritos en el semanario *Desde la Fe*

■ Se insta a los homosexuales a vivir en “continencia y castidad”

■ Advierte sobre los riesgos de mantener relaciones sexuales anales

■ 4

Senadores y AMLO apoyan lo dicho por Harp Helú

■ “Es mejor dirimir el conflicto magisterial con diálogo, no con represión”

VÍCTOR BALLINAS Y CORRESPONSALES ■ 5

Olac Fuentes: es *Dr. Jeckyll y Mr. Hyde* el nuevo modelo educativo

■ “Presenta un discurso progresista, pero en los hechos priva lo tradicional”

ROSA ELVIRA VARGAS ■ 7

columnas

NOSOTROS YA NO SOMOS LOS MISMOS
• ORTIZ TEJEDA 12

AMERICAN CURIOS
• DAVID BROOKS 31

Campeche, ya sin “desastre” económico: Moreno Cárdenas

■ Anuncia en su primer informe inversión para lograr “máximo desarrollo”

El gobernador Alejandro Moreno Cárdenas dijo que en su mandato no se tolerará ningún caso de corrupción ■ **Foto *La Jornada***

ENRIQUE MÉNDEZ, ENVIADO ■ 10